

BILAN DE L'OPERATION : PRIX-LES-MEZIERES

Ces statistiques sont issues du panneau suivant :

Nom du panneau	Date du premier relevé	Date du dernier relevé
41 RTE WARNECOURT (SENS ARRIVANT)	01/10/2021 04:49:12	15/11/2021 10:35:04

BILAN	
Nombre de véhicules estimés	27454
Nombre de véhicules > 50 km/h	25793.5285714286
Nombre de véhicules estimés par jour	597
Vitesse moyenne	69 km/h
Vitesse maximale	163 km/h
V30	65 km/h
V50	71 km/h
V85	80 km/h

Définitions

V30 : 70% des usagers dépassent la vitesse de 65 km/h

V50 : 50% des usagers dépassent la vitesse de 71 km/h

V85 : 15% des usagers dépassent la vitesse de 80 km/h

Conclusion

On s'aperçoit que 93.95 % des usagers roulent à plus de 50 km/h, vitesse de droit commun définie par le panneau d'entrée d'agglomération. En recherchant plus finement dans les données recueillies par l'appareil, il s'avère que 58.37 % des usagers dépassent la vitesse de 70 km/h.

Récapitulatif des vitesses pratiquées

Vitesse	Pourcentage
0 - 30 km/h	< 1 %
30 - 50 km/h	5.94 %
50 - 70 km/h	35.58 %
70 - 90 km/h	54.54 %
90 - 110 km/h	3.76 %
110 - 130 km/h	< 1 %
130 - 150 km/h	0 %
150 - 170 km/h	0 %
Supérieur à 170 km/h	0 %

Commentaires

Pas de commentaires

Date	Vitesse
01/10/2021 14:30:56	155
01/10/2021 14:30:57	163
01/10/2021 14:30:58	163
01/10/2021 16:38:00	112
01/10/2021 16:38:01	112
01/10/2021 16:38:02	114
01/10/2021 16:38:03	116
01/10/2021 16:38:04	116
01/10/2021 17:24:47	110
01/10/2021 17:24:48	110
01/10/2021 17:24:49	110
01/10/2021 17:24:50	110
01/10/2021 18:06:21	102
01/10/2021 18:06:22	102
01/10/2021 18:06:23	102
01/10/2021 18:12:51	101
01/10/2021 18:12:52	102
01/10/2021 18:12:53	104
01/10/2021 18:12:54	106
01/10/2021 18:12:55	107
01/10/2021 18:12:56	107
01/10/2021 18:57:57	101
01/10/2021 18:57:58	101
01/10/2021 19:46:23	118
01/10/2021 19:46:24	121
01/10/2021 19:46:25	124
01/10/2021 19:46:26	124
01/10/2021 20:27:13	107
01/10/2021 20:27:14	107
01/10/2021 20:27:15	109
02/10/2021 06:48:16	104
02/10/2021 06:48:17	107
02/10/2021 06:48:18	107
02/10/2021 08:06:09	103
02/10/2021 08:06:10	107
02/10/2021 08:06:11	107
02/10/2021 18:26:21	102
02/10/2021 18:26:22	103
03/10/2021 07:48:45	101
03/10/2021 07:48:46	101
03/10/2021 17:07:00	102
03/10/2021 17:07:01	102

Statistiques

Statistiques pour la période du 01/10/2021 au 15/11/2021 pour l'emplacement site 41 RTE WAINSCOURT (SEUS ARRIVANT):

Nombre de véhicules estimés : 27454

Nombre de véhicules > 50 km/h : 25794

Vitesse moyenne : 69 km/h

Vitesse maximale : 163 km/h

V30 : 70% des usagers dépassent la vitesse de 65 km/h

V50 : 50% des usagers dépassent la vitesse de 71 km/h

V85 : 15% des usagers dépassent la vitesse de 80 km/h

Affiner la visualisation des données

Afficher toutes les valeurs

Rechercher les vitesses :

Supérieures à

Valeur : 100 km/h



Resultat : Nombre de véhicules estimés : 170

Date	Vitesse
10/11/2021 13:03:21	102
10/11/2021 13:03:22	102
10/11/2021 14:53:18	131
10/11/2021 14:53:19	131
10/11/2021 19:55:13	103
10/11/2021 19:55:14	104
10/11/2021 19:55:15	104
10/11/2021 21:42:18	104
10/11/2021 21:42:19	105
11/11/2021 16:36:07	102
11/11/2021 16:36:08	102
11/11/2021 17:16:23	102
11/11/2021 17:16:24	102
11/11/2021 17:16:25	103
11/11/2021 20:17:38	102
11/11/2021 20:17:39	103
11/11/2021 20:17:40	104
11/11/2021 20:17:41	104
12/11/2021 10:41:02	103
12/11/2021 10:41:03	103
12/11/2021 13:10:05	101
12/11/2021 13:10:06	101
12/11/2021 17:54:46	115
12/11/2021 17:54:47	115
12/11/2021 17:58:20	107
12/11/2021 17:58:21	107
12/11/2021 21:06:23	110
12/11/2021 21:06:24	112
12/11/2021 21:06:25	112
13/11/2021 00:39:59	103
13/11/2021 00:40:00	104
13/11/2021 00:40:01	107
13/11/2021 00:40:02	107
13/11/2021 15:36:49	102
13/11/2021 15:36:50	102
14/11/2021 08:39:46	110
14/11/2021 08:39:47	110
14/11/2021 15:18:27	109
14/11/2021 15:18:28	109
14/11/2021 15:18:29	108
14/11/2021 15:18:30	108

Statistiques

Statistiques pour la période du 01/10/2021 au 15/11/2021 pour l'emplacement situé 41 RTE WAINSCOURT (SEUS ARRIVANT):

Nombre de véhicules estimés : 27454

Nombre de véhicules > 50 km/h : 25794

Vitesse moyenne : 69 km/h

Vitesse maximale : 163 km/h

Y30 : 70% des usagers dépassent la vitesse de 65 km/h

Y50 : 50% des usagers dépassent la vitesse de 71 km/h

Y85 : 15% des usagers dépassent la vitesse de 80 km/h

Affiner la visualisation des données

Afficher toutes les valeurs

Rechercher les vitesses :

Supérieures à

Valeur : 100 km/h



Résultat : Nombre de véhicules estimés : 170

Date	Vitesse
01/10/2021 14:30:56	155
01/10/2021 14:30:57	163
01/10/2021 14:30:58	163
17/10/2021 14:58:24	134
17/10/2021 14:58:25	134
10/11/2021 14:53:18	131
10/11/2021 14:53:19	131

Statistiques

Statistiques pour la période du 01/10/2021 au 15/11/2021 pour l'emplacement situé à l'ITE WAUNECOURT (SENS ARRIVANT) :

Nombre de véhicules estimés : 27454

Nombre de véhicules > 50 km/h : 25794

Vitesse moyenne : 69 km/h

Vitesse maximale : 163 km/h

V30 : 70% des usagers dépassent la vitesse de 65 km/h

V50 : 50% des usagers dépassent la vitesse de 71 km/h

V85 : 15% des usagers dépassent la vitesse de 80 km/h

Affiner la visualisation des données

Afficher toutes les valeurs

Rechercher les vitesses :

Supérieures à

Valeur : 130 km/h



Valider

Résultat : Nombre de véhicules estimés : 2

Repartition des Ventes 1

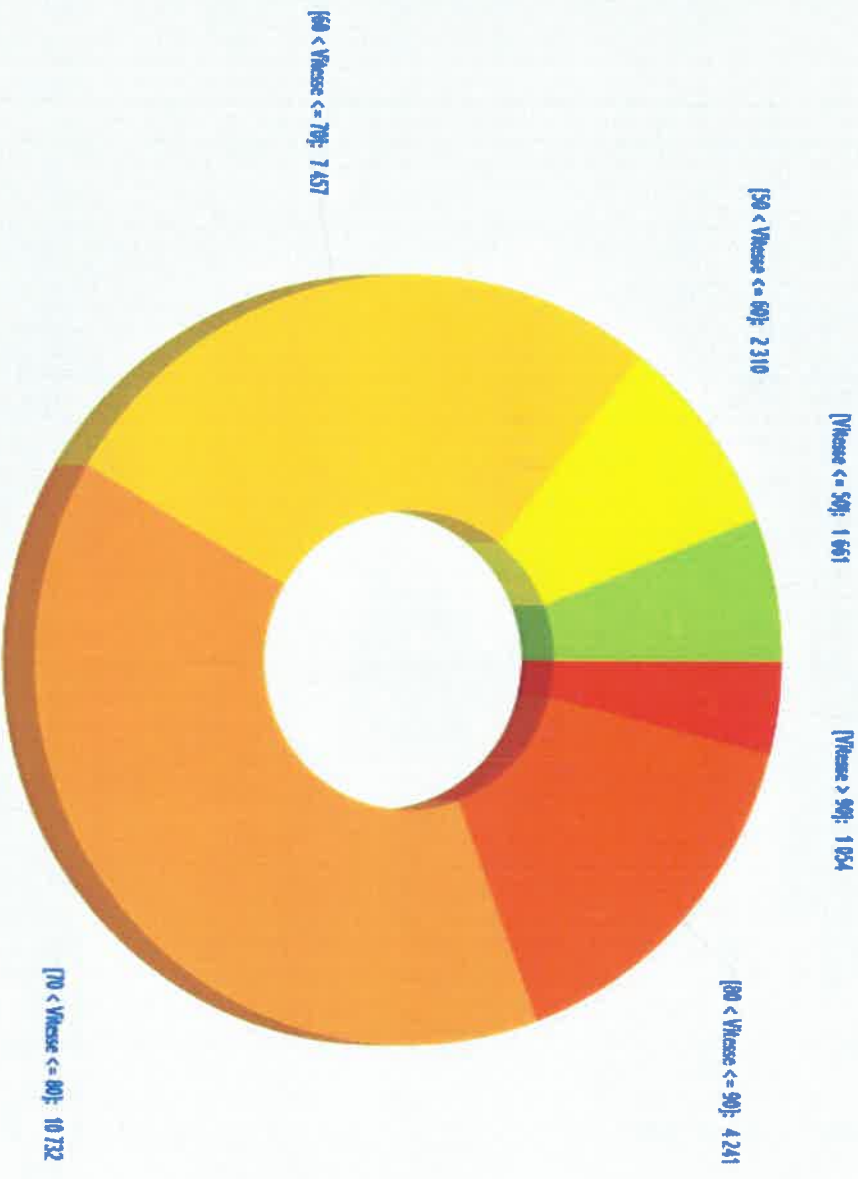

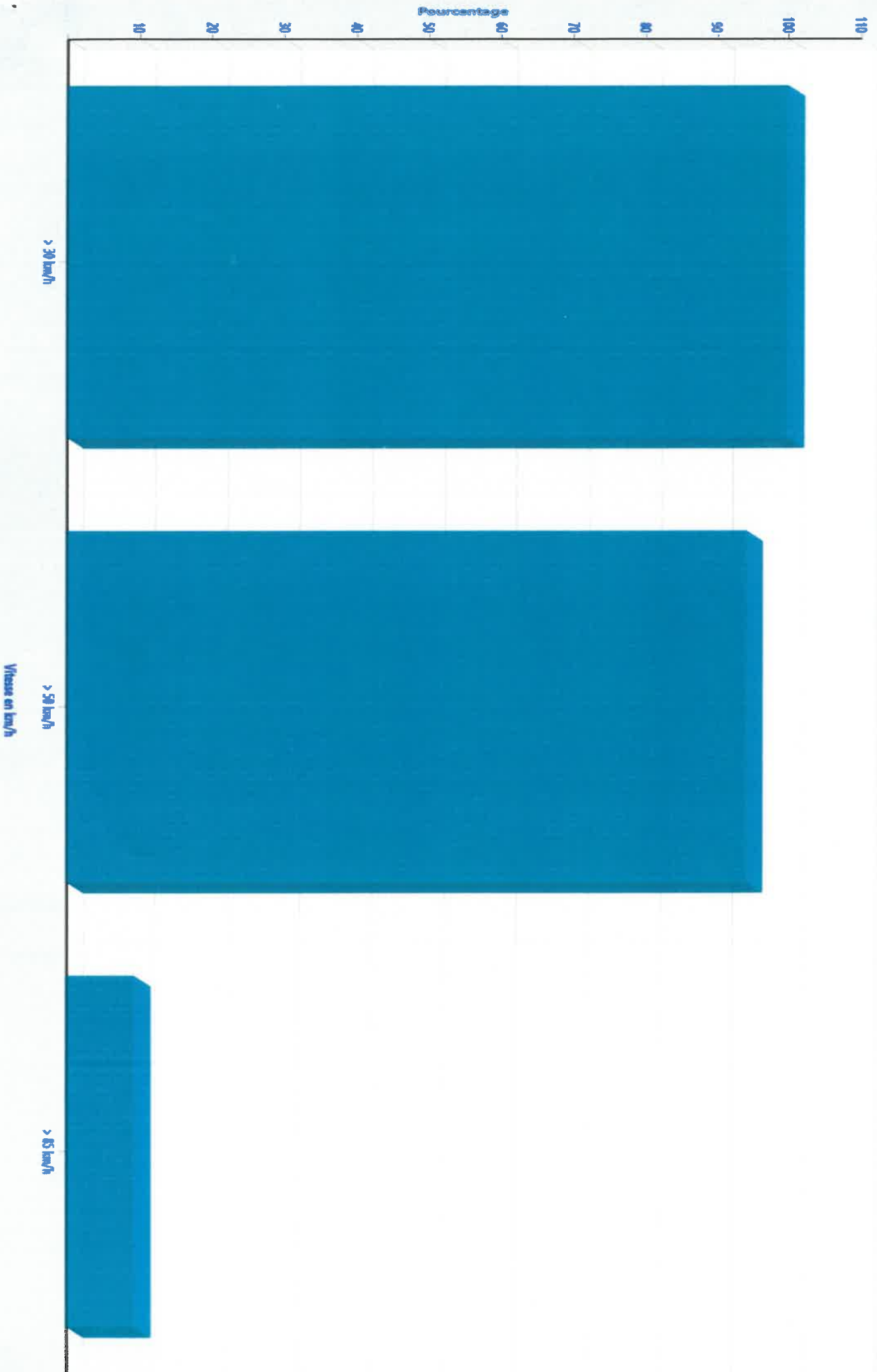

Nombre de passagers en fonction de la vitesse

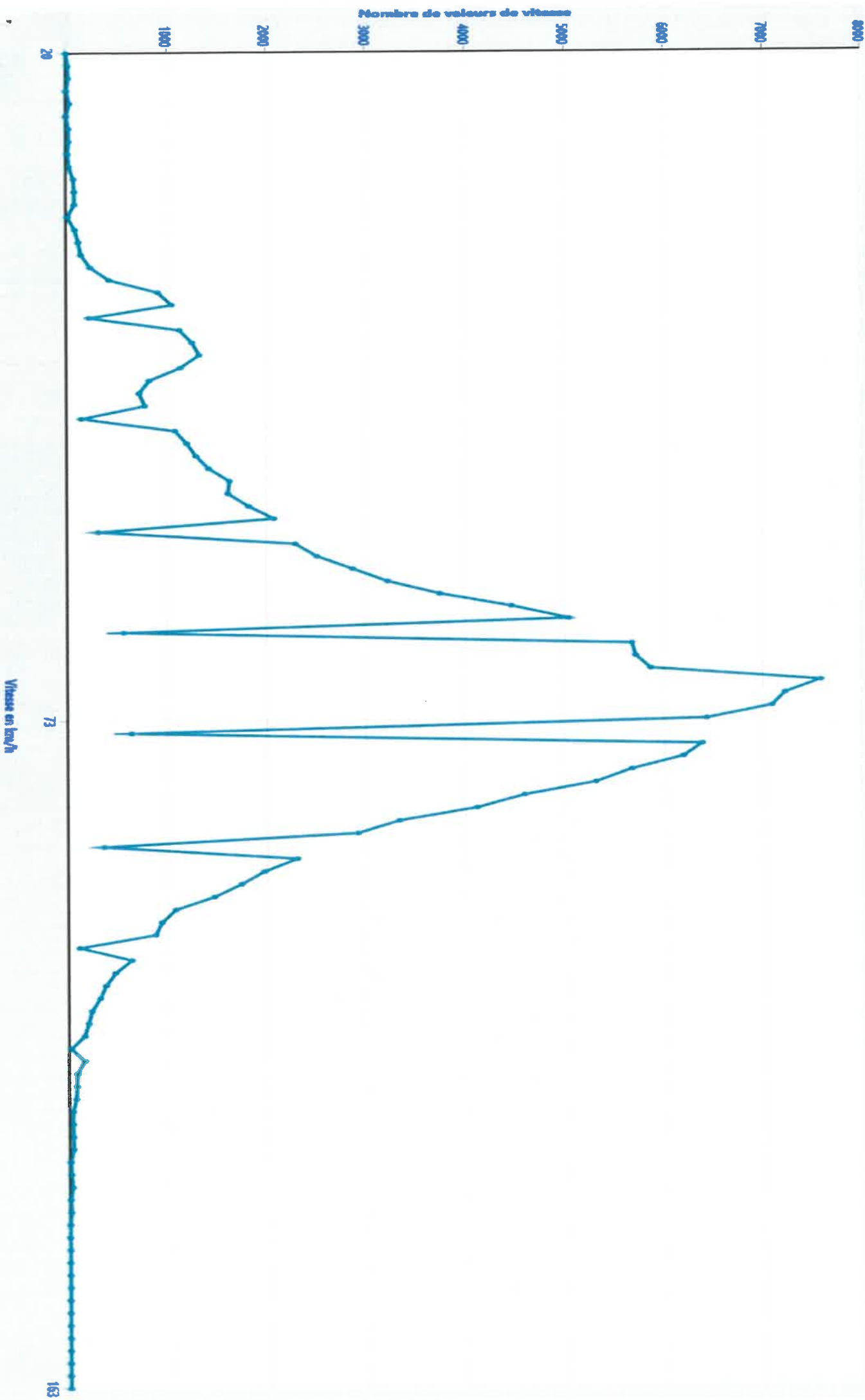

Évolution du nombre de véhicules estimés et de la vitesse

