

Commune de
Prix-lès-Mézières

PLAN LOCAL D'URBANISME

Plan de zonage n°1/2
1:5 000

Vu pour être annexé à la délibération du 27/01/2020
approuvant les dispositions du Plan Local d'Urbanisme.

Fait à Prix-lès-Mézières,
Le Maire,

ARRETE LE : 22/11/2018
APPROUVE LE : 27/01/2020



Hauts-de-France (Déptg social)
ZAC du Chevallement
5 rue des Mézières
59286 Ricos-Waerandin
Tel: 03 27 97 36 39

Seine-Normandie Le Havre
186 Boulevard François 1er
75000 La Havre
Tel: 02 35 45 55 08

Grand-Est
Espace Sainte-Croix
5 Place Sainte-Croix
51000 Châlons-en-Champagne
Tel: 03 26 64 05 01

Vallée de la Loire
Zone Equipement
Rue des Petites Granges
49400 Saumur
Tel: 02 41 33 98 39

Seine-Normandie Evreux
Parc d'Activités Le Long-Buisson
380 rue Clément Ador - Bât. 1
27300 Le Vieux Evreux
Tel: 02 33 33 99 12

Légende

- Espace boisé classé
- Emplacement réservé
- Chemin protégé
- Passage de l'autoroute
- UA : Zone urbaine du centre ancien
- UAI : Secteur urbain du centre ancien inondable
- UB : Zone urbaine périphérique
- UBI : Secteur urbain périphérique inondable
- UBr : Secteur urbain périphérique sujet au ruissellement par fortes pluies
- UE : Zone urbaine à vocation d'équipements
- UX : Zone urbaine à vocation d'activités
- UXa : Secteur urbain à vocation d'activités au voisinage d'habitation
- 1AU : Zone à urbaniser à court terme
- A : Zone agricole
- N : Zone naturelle
- Ni : Secteur naturel inondable
- Nj : Secteur de jardins

N°	Surface	Objet	Bénéficiaire
ER n°1	1 345 m ²	Création d'un bâtiment technique	Commune
ER n°2	6 720 m ²	Création d'un verger	Commune
ER n°3	2 052 m ²	Extension du cimetière	Commune
ER n°4	4314 m ²	Ouvrage hydraulique	Commune
ER n°5	6285 m ²	Ouvrage hydraulique	Commune

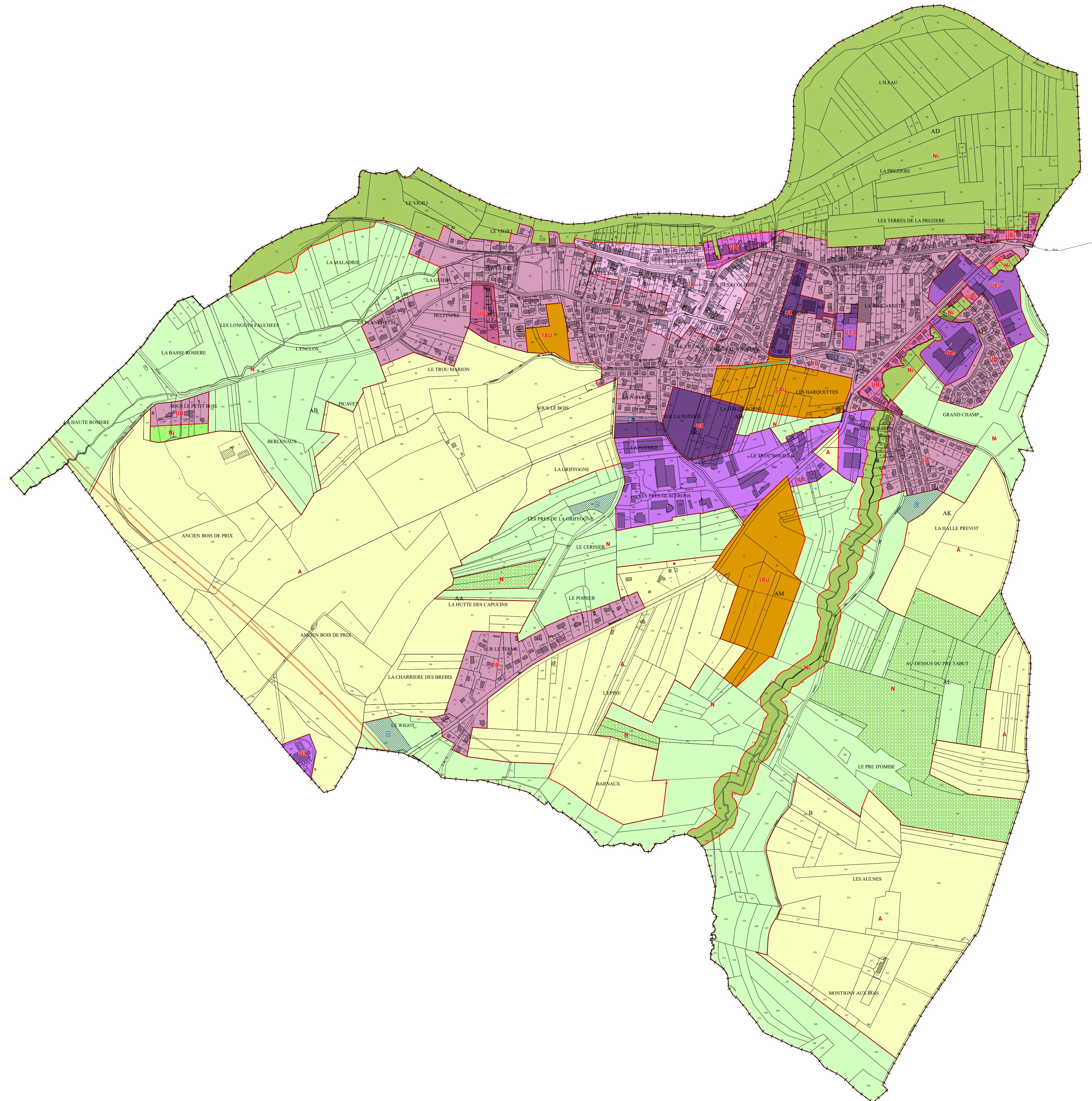

0 100 200 300 400 500 mètres